TELEVISION

magazine.union@sonapresse.com

07H00 DESSIN ANIME PANDA ET PETITE TAUPE - 07H15 DESSIN ANIME NOTRE AMI SIAOMI - 07H30 LA MATINALE - 11H00 MAGAZINE COOPERATION SINO-AFRICAINE N° 02 - 12H00 MIDI PREMIERE 1ère Partie - 12H52 PUB - 12H55 METEO - 13H00 JOURNAL - 13H30 METEO - 13H35 PUB - 13h40 MIDI PREMIERE 2ème Partie - 15H30 EMISSION ESPACE JEUNES DIRECT - 16H30 EMISSION LE MESSAGE DE L'ISLAM - 17H00 LE GRAND MBANDJA - 18H00 COULEUR DE LA SEMAINE - 18H15 PLAYLIST - 18H30 DESSIN ANIME PANDA ET PETITE TAUPE - 19H45 DESSIN ANIME NOTRE AMI SIAOMI - 19H00 SERIE HÔTEL MAJESTIC EP 65 - 19H30 CONSEIL COVID - 19H51 PUBLICITES - 19H55 METEO - 20H00 JOURNAL - 20H30 METEO - 20H35 PUBLICITES - 20H40 L'EDITO - 21H00 EMISSION GAB'KULTURE / SURFACE - 22H00 JOURNAL DES PROVINCES - 22H15 SERIE TRAHISON N° 103 - 22H42 TOURS DES SPORTS / PLAYLIST - 22H56 METEO - 23H00 JOURNAL

06.00 : Music— 06.30 DA : Mikey—**07.00:** Tv+ Matin—**07.30:** Série : amour impossible—**08.00:** Tv+ matin—**08.30:** Série : Daniella—**09.00:** Rien ne nous échappe—**10.00:** Sport+—**11.00:** U.M.V—**12.00:** Série : Zack et Cody—**12.30:** Rien ne nous échappe—**13.00:** Tv+ info—**13.30:** Rien ne nous échappe—**14.00:** Série : amour impossible—**14.30:** Série Daniella —**15.00:** Série : Dexter—**16.00:** Vaidehi —**17.00:** UMV—**18.00:** Série de tout mon cœur—**18.30:** DA : Gurren lagan—**19.00:** Série : Collège party—**19.30:** Série amour impossible— **20.00:** Tv+ Soir—**20.30:** Série Daniella—**21.00:** Série Commandant en chef—**22.00:** Rien ne nous échappe—22.30 Afrique hebdo—**23.30:** Actualité internationale—**00.00 :** Tv+ nuit (JT)—**00.30:** Rediff prog de la journée .

07.15: Arrêt sur image —**07.16:** Gabon 24 News/JT Anglais—**07.30:** L'invité du jour—**08.26:** Autopromo/ Meteo—**08.46:** immersion meteo —**09.43:** Interlude —**10.00:** La grande edition live—**10.30:** Echo de l'eco —**11.00:** Décryptage —**11.56:** Metéo —**12.00:** Journal live —**12.30:** G24 News/ en images —**13.30:** L'invité du jour — **14.30:** La grande Edition live—**15.00:** Décryptage —**16.30:** L'invité du jour—**18.00:** Journal live—**18.30:** The interview—**18.46:** Interlude / Autopromo —**19.30:** G24 News / JT ANglais présenté—**20.00:** JT grande edition—**20.30:** JT grande edition —**20.30:** complement d'infos—**20.56:** Autopromo/ Meteo —**21.00:** Plateau Spécial

09.15: Super flic— **09.40:** Foudre—**10.15:** Télétourisme—**10.48:** Mixeur, les goûts et les idées—**11.15:** Tv5 Monde le journal—**11.33:** Plus belle la vie—**12.02:** Une heure sur terre—**12.47:** Iteneris—**13.03:** Des chiffres et des lettres—**13.30:** Le journal de la RTBF—**14.00:** Tv5 Monde le journal—**14.20 :** L'Etat un drôle de proprio—**16.00:** Rajasthan, l'héritage des Maharajahs—17.00 Le Point—**18.02 :** L'Invité —**19.00 :** 64', L'essentiel —**19.05 :** Acoustic—**19.35:** Tout le monde veut prendre sa place—**20.30:** Le journal de France 2 —**21.00:** Poutine toujours?—**22.35:** Journal (RTS)—**23.05:** La passante du Sans-Souci—**01.00:** TV5 Monde, le journal Afrique.

06.30 : Les reporters du dimanche -**07.00 :** Catastrophe-**08.10:** Le plus - **08.15 :** Groland le zapoï- **10.30** :Israël, terre de serie - **11.45** :La boite à questions - **11.55** : ort au feminin - **12.55** :The tonight show- **13.35** :Saving leningrad - **15.20 :** 22 Miles - **17.45 :** L' du vrai, le Mag - **19.55 :**Clique - **21.00:** The new pope- **00.35 :** Voyez comme on danse- **02.05 :** Amin- **01.55 :** Zapsport - **03.30 :** Football.

06.25 : Tfou -**08.30:**Teleshopping-**09.50:**Petits secrets en famille - **10.25 :** Demain nous appartient-**11.00** : Les feux de l'amour - **12.00** : Les 12 coups de midi - **13.00 :** Journal - **13.55 :** Ma fille disparue après une soirée étudiante - **15.30 :** Une etudiante en sursis - **17.05 :** Les plus belles mariés - **19.20** Demain nous appartient - **20.00 :** Journal - **20.55 :** C'est centeloup- **21.05 :** H24 - **23.10 :** New York, unité spéciale - **01.35:** Chicago police departement-**02.30 :** Programme de la nuit.

05.25 : Les Zamours - **06.25 :** Telematin -**09.55 :** Un si grand soleil-**10.30 :** ça commence aujourd'hui-**11.15 :** Les Z'Amours - **11.50 :** Tout le monde veut prendre sa place - **13.00 :** Journal - **13.55 :** ça commence aujourd'hui- **15.10 :** Je t'aime, etc- **16.20 :** Affaire conclue - **18.05 :** Tout le monde à son mot à dire - **18.40 :** N'oubliez pas les paroles - **20.00 :** Journal-**20.45 :** Un si grand soleil - **21.05 :** Les rivières pourpres- **22.40 :** Faites entrer l'accusé-**00.15 :** Au claire de la lune - **04.10 :** Pays, marché du monde- **04.25 :** Tout le monde veut prendre sa place.

06.00 : Okoo -**08.40 :** Les temoins d'outre-mer- **10.15 :** Ailleurs en france -**10.45 :** Emsemble c'est mieux-**11.35 :** L'infos d'outre-mer - **11.50 :** le 12/13-**12.55 :** Météo à la carte - **13.50 :** Un cas pour deux - **14.55 :** Panne des freins - **16.05 :** Des chiffres et des lettres- **16.40 :** Personne n'y avait pensé - **17.20 :** Slam - **18.50 :**Le 19/20 - **20.20 :** plus belle la vie -**21.05:** Secrets d'histoire-**22.55:**La france en vrai-**00.40 :** Les vies d'Albert Camus - **04.20 :** Les matinales -**04.55:** Questions pour un champion -**05.35 :** Plus belle la vie.

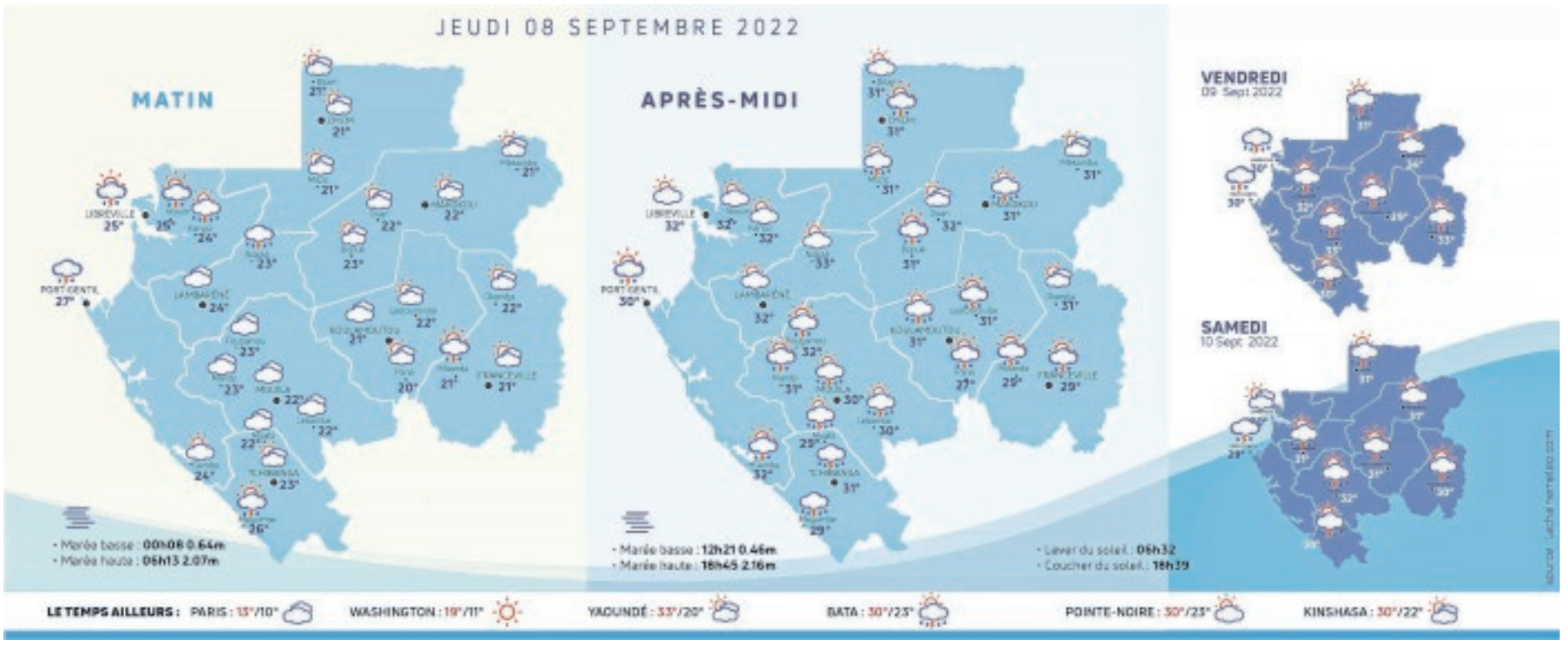

Pensée du jour

« Les hommes valent ce que valent leurs droits. Ce qui fait d'un homme un homme est en même temps ce qui lui donne ses droits.»
Bernard Groethuysen (écrivain et philosophe français, 1880-1946)

L'éphéméride

8 septembre 1978 : «Vendredi noir» de Téhéran. Des heurts violents entre l'armée et les manifestants font 180 morts, selon un bilan officiel.
250e jour de l'année-**115** jours restants-**38e** semaine
Nous fêtons La Nativité de la Vierge.

L'horoscope du jour

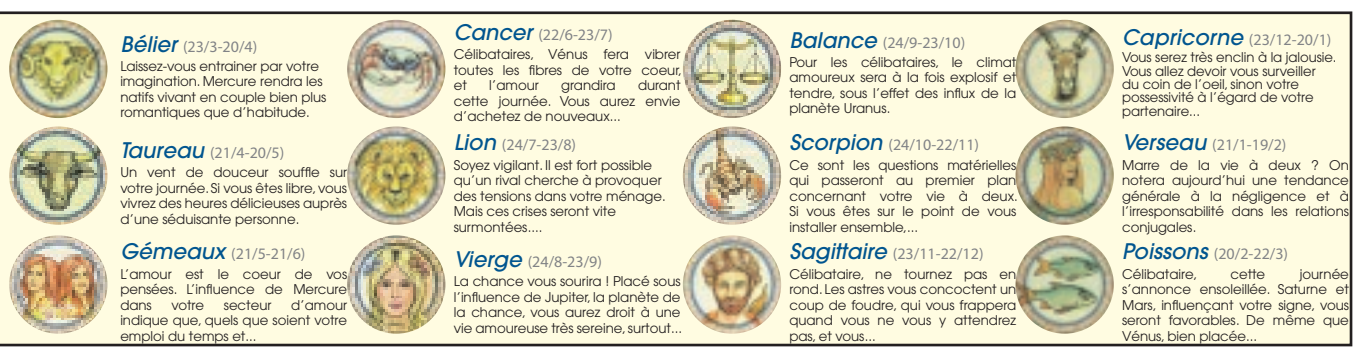

Bélier (23/3-20/4)
Laissez-vous entrainer par votre imagination. Mercure rendra les natifs vivant en couple bien plus romantiques que d'habitude.

Taureau (21/4-20/5)
Un vent de douceur souffle sur votre journée. Si vous êtes libre, vous vivrez des heures délicieuses auprès d'une séduisante personne.

Gémeaux (21/5-21/6)
L'amour est le coeur de vos pensées. L'influence de Mercure dans votre secteur d'amour indique que, quels que soient votre emploi du temps et...

Cancer (22/6-23/7)
Célibataires, Vénus fera vibrer toutes les fibres de votre coeur, et l'amour grandira durant cette journée. Vous aurez envie d'achetez de nouveaux...

Lion (24/7-23/8)
Soyez vigilant. Il est fort possible qu'un rival cherche à provoquer des tensions dans votre ménage. Mais ces crises seront vite surmontées....

Vierge (24/8-23/9)
La chance vous sourira ! Placé sous l'influence de Jupiter, la planète de la chance, vous aurez droit à une vie amoureuse très sereine, surtout...

Balance (24/9-23/10)
Pour les célibataires, le climat amoureux sera à la fois explosif et tendre, sous l'effet des influx de la planète Uranus.

Scorpion (24/10-22/11)
Ce sont les questions matérielles qui passeront au premier plan concernant votre vie à deux. Si vous êtes sur le point de vous installer ensemble,...

Sagittaire (23/11-22/12)
Célibataire, ne tournez pas en rond. Les astres vous concoctent un coup de foudre, qui vous frappera quand vous ne vous y attendrez pas, et vous...

Capricorne (23/12-20/1)
Vous serez très enclin à la jalousie. Vous allez devoir vous surveiller du coin de l'oeil, sinon votre possessivité à l'égard de votre partenaire...

Verseau (21/1-19/2)
Marre de la vie à deux ? On notera aujourd'hui une tendance générale à la négligence et à l'irresponsabilité dans les relations conjugales.

Poissons (20/2-22/3)
Célibataire, cette journée s'annonce ensoleillée. Saturne et Mars, influençant votre signe, vous seront favorables. De même que Vénus, bien placée...